Una casa señorial en el centro de La Palma del Condado (Huelva)

Huelva, La Palma del Condado, Centro, ID: 210069 | **Sale: 750.000€**

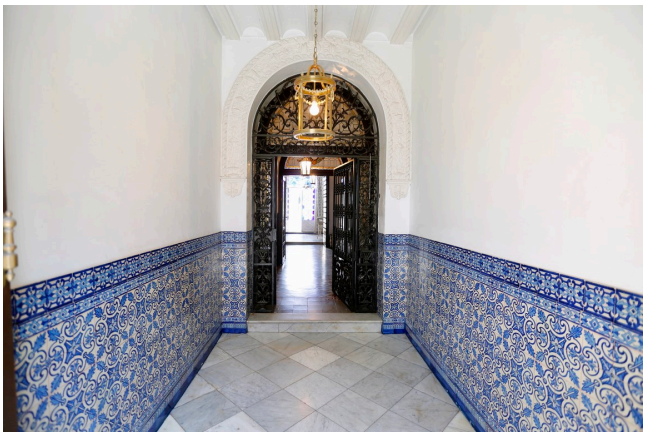

Casas en el Sur
Tf. (+34) 955 69 12 88 - Email: informacion@casasenelsur.es
casasenelsur.es

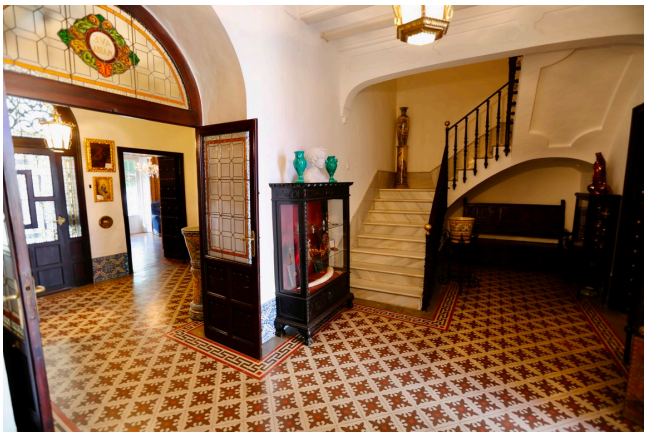

Casas en el Sur
Tf. (+34) 955 69 12 88 - Email: informacion@casasenelsur.es
casasenelsur.es

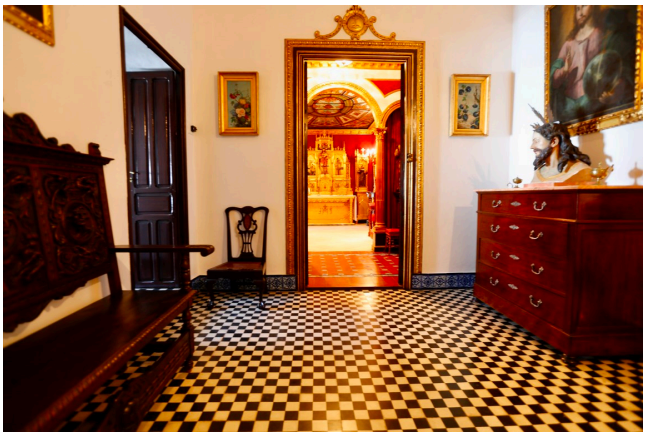

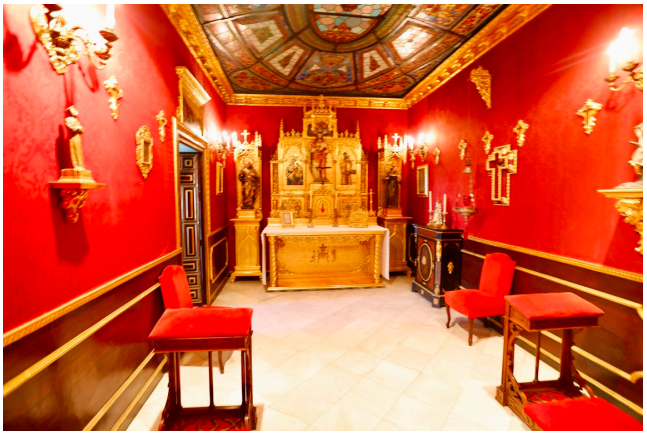

Casas en el Sur
Tf. (+34) 955 69 12 88 - Email: informacion@casasenelsur.es
casasenelsur.es

Description

La Palma del Condado (Huelva) es una ciudad con un rico pasado vinícola y señorial, que se consolidó en el SXX como un núcleo urbano próspero y en crecimiento, con más de 11.000 habitantes en 2026.

Destaca por su Conjunto Histórico-Artístico declarado BIC, una economía basada históricamente en la vid, la tonelería y un patrimonio monumental conservado tras el terremoto de Lisboa.

En ese entorno, en la zona noble de la ciudad, encontramos esta preciosa casa de unos 1.062 m2 construidos sobre una gran parcela horizontal de 759 m2, perteneciente a unas de las familias más destacadas e la Villa, bien reconocida por su impagable labor filantrópica y de benéfica en La Palma del Condado.

Se conserva en muy buen estado. Tiene entrada por la calle Real y por la calle de atrás. Entre medias, patios ajardinados y espacios amplios y abiertos para disfrutarla.

Se trata de una casa muy relevante en La Palma, con una fachada tradicional, bien conservada, 4 balcones, portada de ladrillo visto, portón, zaguán, distribuidor con solería de losas hidráulicas con bonitos diseños y colorido, distintas en cada habitación. Planta baja + 1.

Tiene muchísimas dependencias y espacios que en otros tiempos tuvieron diversos usos, muchos de ellos relacionados con la actividad agrícola, como era habitual.

La casa tiene un buen acceso para coches y dentro se pueden aparcar XX uds.

Nota: La casa se vende sin muebles. No obstante, el mobiliario está tasado al detalle y se podría negociar aparte del precio publicado.

Features

Style: Andaluz
Property type: Casa de labor
Bedrooms: 7
Full baths: 3
Partial baths: 1

Interior: 1062 m²
Exterior: 759 m²
Parking: 2
Fireplace
Furnished kitchen
Built in closet
Terrace