Uno de los mejores pisos de Sevilla en República Argentina

Sevilla, Los Remedios, ID: 410530 | **Sale: 2.200.000€**

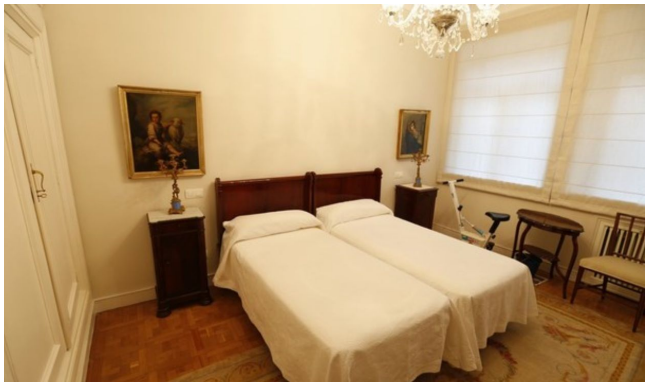

Casas en el Sur
Tf. (+34) 955 69 12 88 - Email: informacion@casasenelsur.es
casasenelsur.es

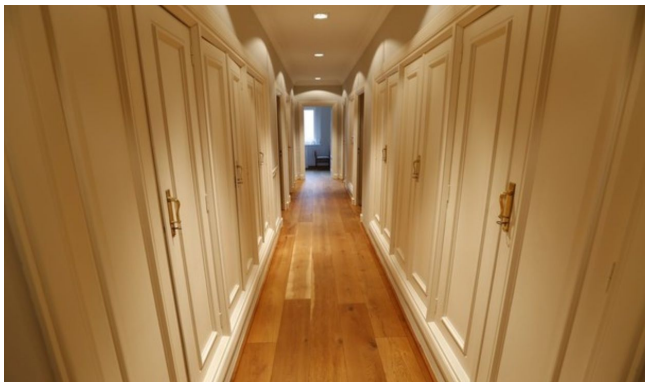

Casas en el Sur
Tf. (+34) 955 69 12 88 - Email: informacion@casasenelsur.es
casasenelsur.es

Description

Este es un gran piso que además está recién reformado con gran acierto.

Es muy grande, con cerca de 450 m2.

Hace esquina por lo que una buena parte es fachada exterior: salones, comedor y dormitorios básicamente. Tiene una amplia zona de servicio.

La reforma ha consistido en actualizar instalaciones eléctricas, aire acondicionado, calefacción, cuartos de baño, cocina…

El piso se ha quedado reluciente, como nuevo…

Tiene dos plazas de garaje y tastero

Features

Property type: Piso de lujo
Bedrooms: 5
Full baths: 5
Partial baths: 1
Interior: 446 m²
Exterior: 446 m²
Car garages: 2
Furnished kitchen
Built in closet
Terrace