Cortijo de labor secano de 305 has. en el entorno de Jerez de la Frontera

Cádiz, Jerez de la Frontera, ID: 110223 | **Price on application**

Casas en el Sur
Tf. (+34) 955 69 12 88 - Email: informacion@casasenelsur.es
casasenelsur.es

Casas en el Sur
Tf. (+34) 955 69 12 88 - Email: informacion@casasenelsur.es
casasenelsur.es

Casas en el Sur
Tf. (+34) 955 69 12 88 - Email: informacion@casasenelsur.es
casasenelsur.es

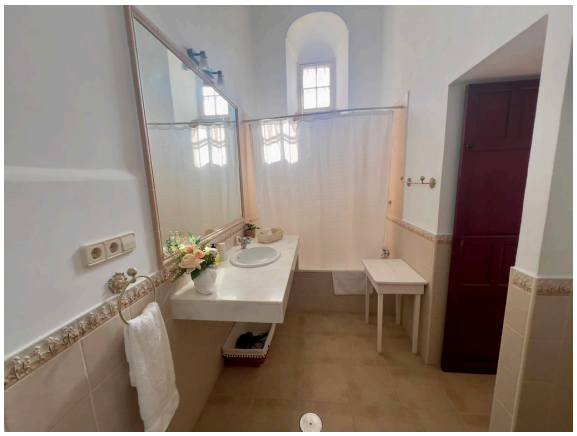

Casas en el Sur
Tf. (+34) 955 69 12 88 - Email: informacion@casasenelsur.es
casasenelsur.es

Description

Este es uno de los cortijos de labor emblemáticos de la zona de Jerez. Unas 305 has. de tierra del mejor secano ideales para explotar con cultivos anuales o para transformar en leñoso (olivar idealmente).

La finca tiene unas 40 has. de olivar semi intensivo que se riega con agua de pozo. y se recolecta con vibradoras. Variedad picual. Rendimientos que tienden al 20% bruto.

Tiene una buena PAC que ayuda seriamente al cierre de las cuentas anuales.

Respecto al cortijo, es el clásico cortijo de labor, grande, con patio emedradro y muchas edificaciones perimetrales (cuadras con boxes, casa de máquinas, etc…). Tiene jardín con piscina y pista de paddle.

El cortijo está muy cuidado ya que se viene utilizando para turismo rural y está bien preparado para ello. Tiene unas 8 habitaciones dobles con 7 cuartos de baño, gran salón con chimenea, una nave corrida preparada para eventos de tamaño medio…

Features

Property type: Cortijo de labor secano
Bedrooms: 8
Full baths: 7
Partial baths: 1
Interior: 2000 m²
Exterior: 305 hectáreas

Fireplace
Pool
Furnished kitchen
Terrace