Amplia y luminosa casa en Simón Verde con gran parcela de 1.500 m2

Sevilla, Mairena del Aljarafe, Simón Verde, ID: 410084 | **Sale: 1.100.000€**

Casas en el Sur
Tf. (+34) 955 69 12 88 - Email: informacion@casasenelsur.es
casasenelsur.es

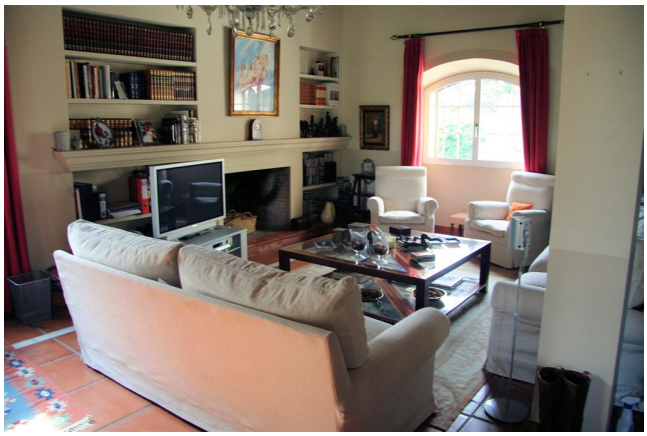

Casas en el Sur
Tf. (+34) 955 69 12 88 - Email: informacion@casasenelsur.es
casasenelsur.es

Description

El secreto de esta casa es que ha sido planificada en 2005 por sus actuales propietarios que la viven en familia desde hace años…

Sorprende por la amplitud de sus espacios y por su buena orientación que le permite tener luz exterior en cada una de las habitaciones. Incluso el semi-sotano tiene ventanas ya que se adapta a la curva de nivel.

En la fachada principal hay una gran terraza que da a un jardín con una piscina muy

agradable.

Al entrar el en hall por un gran portón de madera encontramos una serie de habitaciones amplias, cómodas y luminosas. Desde la sala de estar hasta el comedor pasando por un gran salón con chimenea y una amplia y blanca cocina.

Las habitaciones de la primera planta son también exteriores y entre ellas destaca el dormitorio principal con un techo de madera abuhardillado, un estupendo cuarto de baño incorporado y un cómodo vestidor independiente.

Una casa para vivirla…

La casa tiene derecho de uso de una parcela de 10.000 m2 en régimen de pro-indiviso.

Features

Style: Mediterráneo
Property type: Chalet independiente
Bedrooms: 7
Full baths: 5
Partial baths: 1
Interior: 709 m²
Exterior: 1503 m²
Parking: 3
Fireplace
Pool
Furnished kitchen
Built in closet
Terrace