Cortijo con 3 viviendas y 6,5 has. con magníficas instalaciones hípicas a 10′ de Sevilla

Sevilla, A 10' de Sevilla, ID: 410843 | **Sale: 2.500.000€**

Casas en el Sur
Tf. (+34) 955 69 12 88 - Email: informacion@casasenelsur.es
casasenelsur.es

Casas en el Sur
Tf. (+34) 955 69 12 88 - Email: informacion@casasenelsur.es
casasenelsur.es

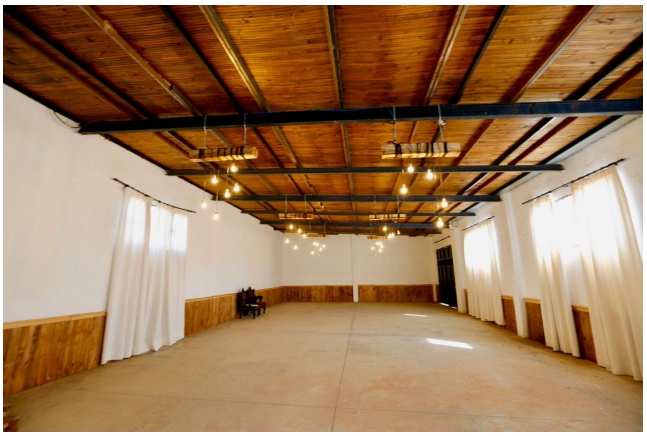

Casas en el Sur
Tf. (+34) 955 69 12 88 - Email: informacion@casasenelsur.es
casasenelsur.es

Description

Este bonito enclave no puede estar más cerca de Sevilla. Bien comunicado por autovía. Es grande, con unas 6,5 has. de terreno, ideal para cerrados y praderas para criar caballos en libertad. Tiene una buena arboleda adulta con preciosos pinos piñoneros y enormes palmeras Washintonia.

Tiene 3 viviendas independientes alrededor de una casa original del SXIX, acortijada, con un bonito patio empedrado que distribuye las distintas estancias y patios con 8 boxes y guadarnés para caballos y enganches. Cabe destacar un salón para celebraciones y una plaza de tientas, corraletas y cobertizos.

En la parte delantera un porche con un bonito jardín con hierba y una piscina.

Su propietario actual se empeñó en restaurarla y recuperar las partes más dañadas hasta traerla a su estado actual.

En total, unos 1.300 m2 construidos.

Tiene agua de pozo para consumo propio y riego del jardín.

Tiene dos entradas independientes, la principal y la de camiones para suministros.

Features

Style: Mediterráneo
Property type: Cortijo con instalaciones hípicas

Bedrooms: 8
Full baths: 8
Partial baths: 1
Interior: 1300 m²
Exterior: 65000 m²
Fireplace
Pool
Furnished kitchen
Built in closet
Terrace